Bad Zurzach: 25-jähriger Mann bei Unfall verletzt

Ein Velofahrer kam am Dienstagnachmittag zu Fall und zog sich dabei Verletzungen zu. Ein Rettungshelikopter flog ihn umgehend ins Spital. Der Unfallhergang wird nun geklärt.

Am Dienstag, 27. August 2019, 16.00 Uhr fuhr ein 25-jähriger Velofahrer auf dem Trottoir von Bad Zurzach Richtung Rekingen. In der Folge kam der Türke aus der Region aus noch ungeklärten Gründen zu Fall und dürfte sich schwere Verletzungen zugezogen haben.

Ein Rettungshelikopter, der umgehend aufgeboten werden musste, flog ihn ins Spital.

Die Kantonspolizei hat die Ermittlungen zur Klärung des Unfallhergangs eingeleitet. Die Staatsanwaltschaft Brugg-Zurzach ordnete eine Blut- und Urinentnahme an.

https://www.ag.ch/de/aktuelles/medienportal/medienmitteilung_kapo/medienmitteilungen_kapo/medienmitteilungen_kapo_details_129089.jsp

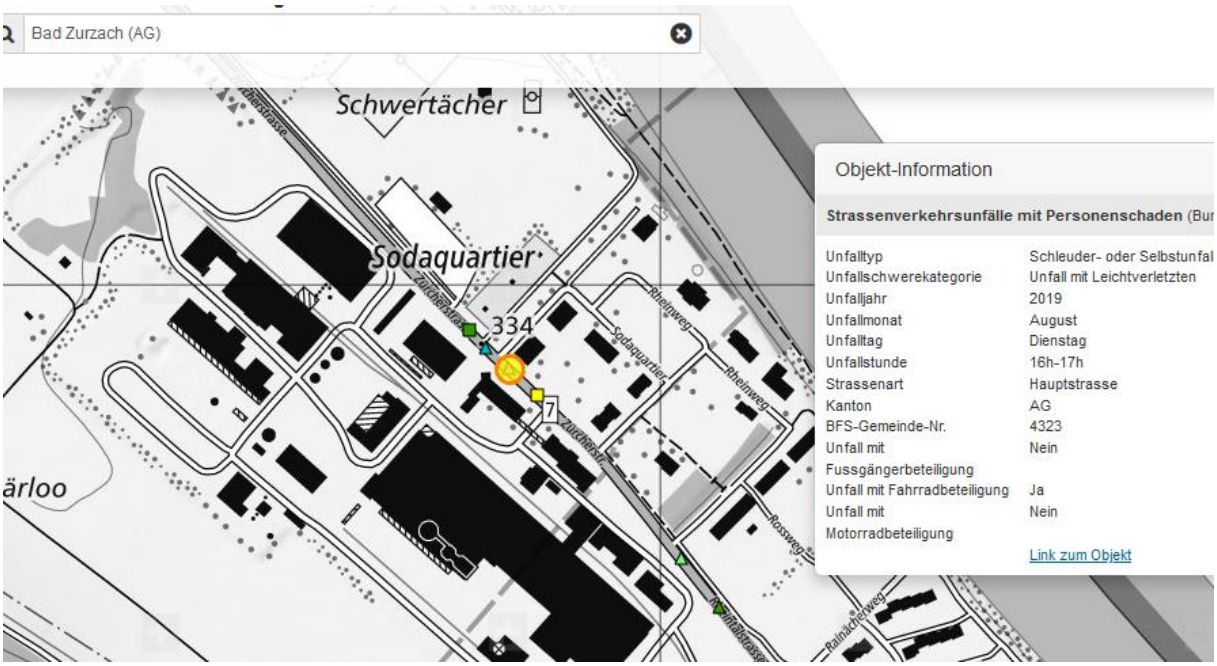

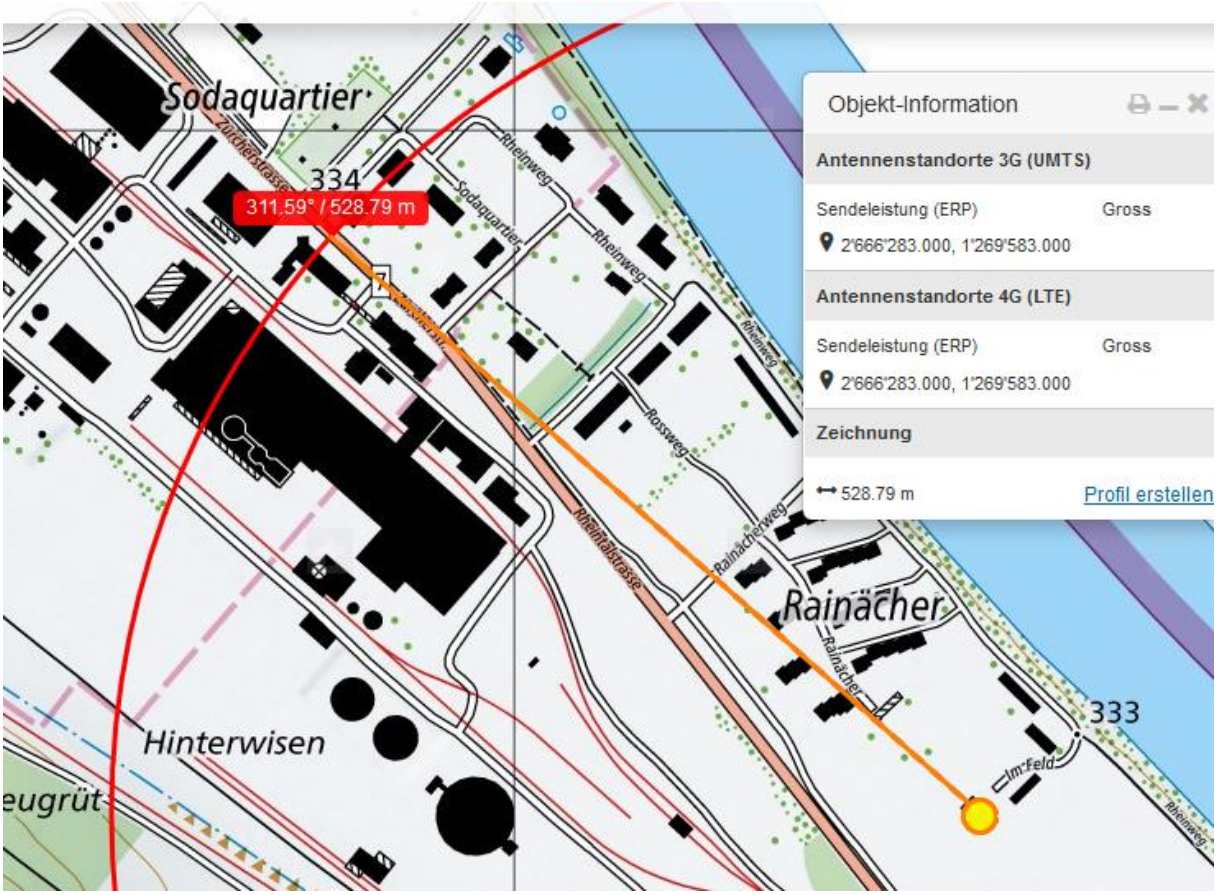

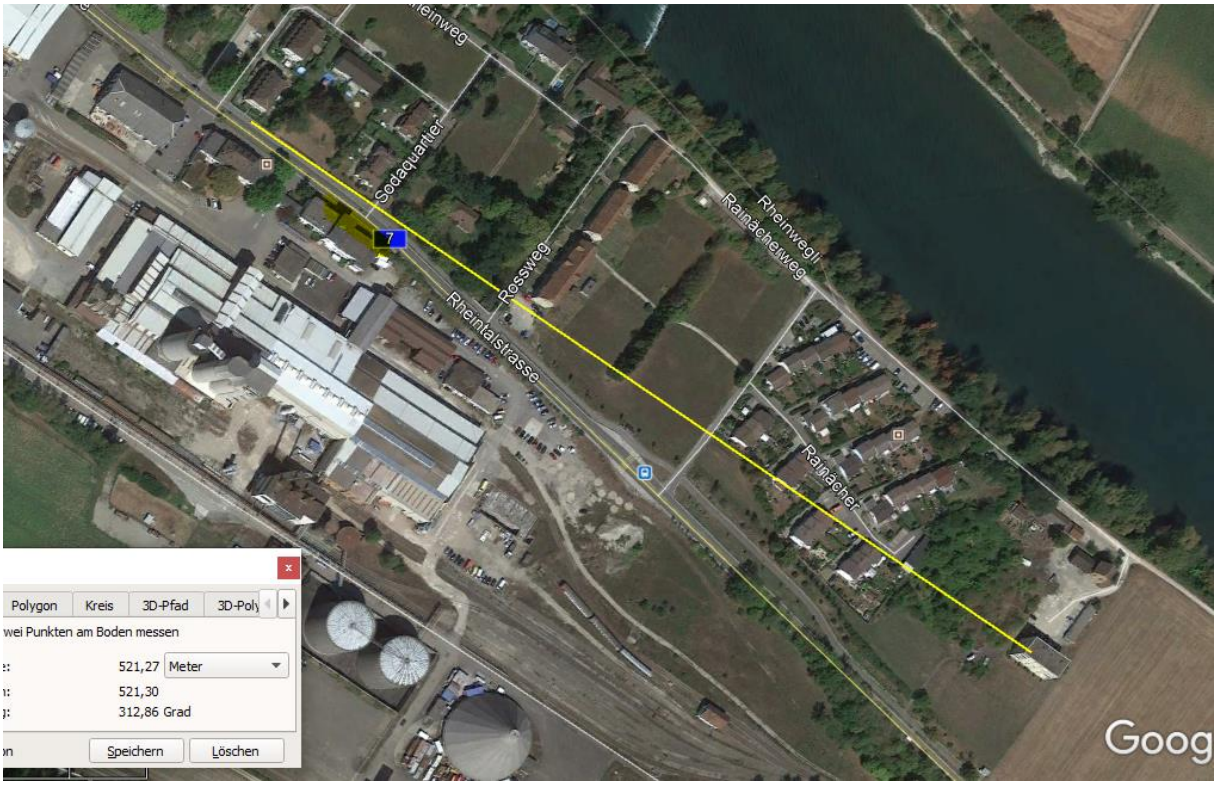

Sender ist nach 2018 erstellt, keine erkennbare Senderzahl. Vermutlich Einfachstandort.

Der Sender auf dem Berg ist hingegen ein klassischer Gebirgs-Mehrfachstandort, vermutlich auch mit Polycom:

Strahlt in der beschriebenen Fahrrichtung - die hier in das Strahlungszentrum verläuft - ein erstes mal stark in einer Gebäudelücke ein; mit kontinuierlicher Reflexion an diesem runden Metallgehäuse

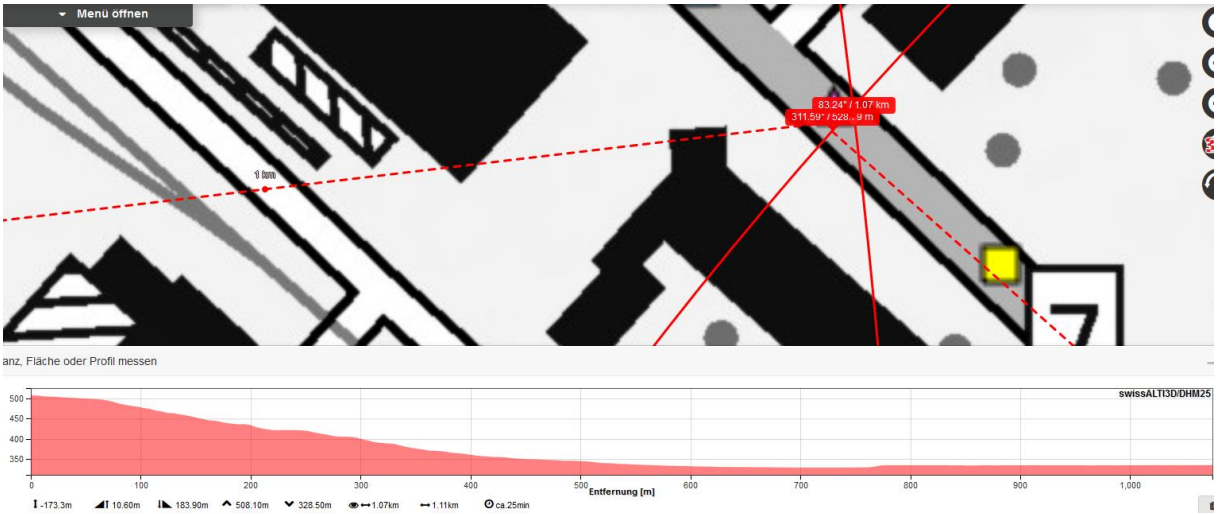

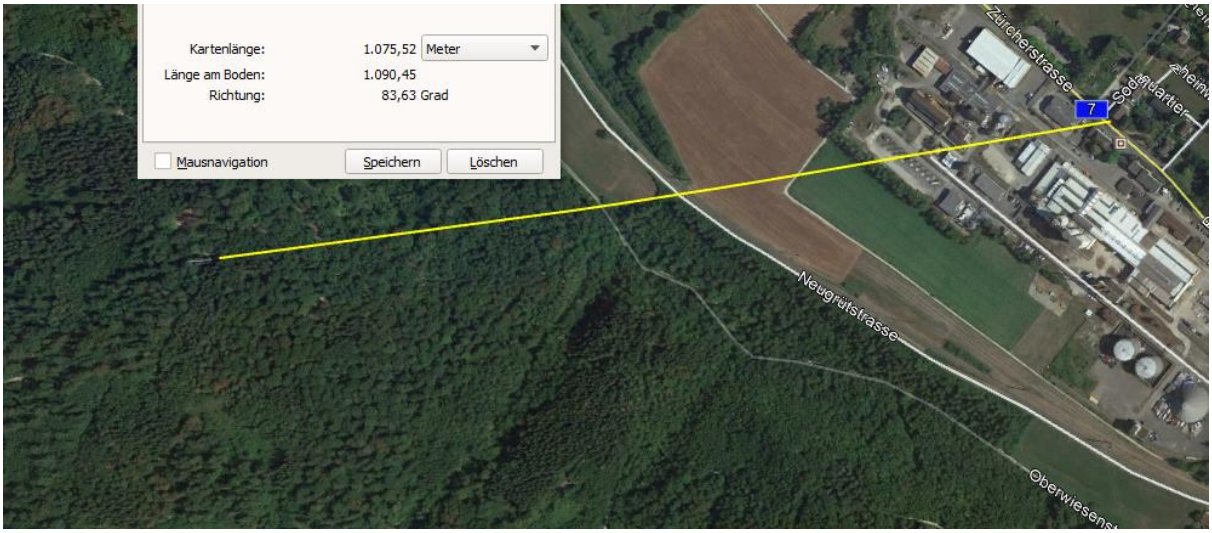

Und hier nach dem langen Altbau erneut; die Intensität des Senders frontal nimmt mit der Nähe ebenso zu:

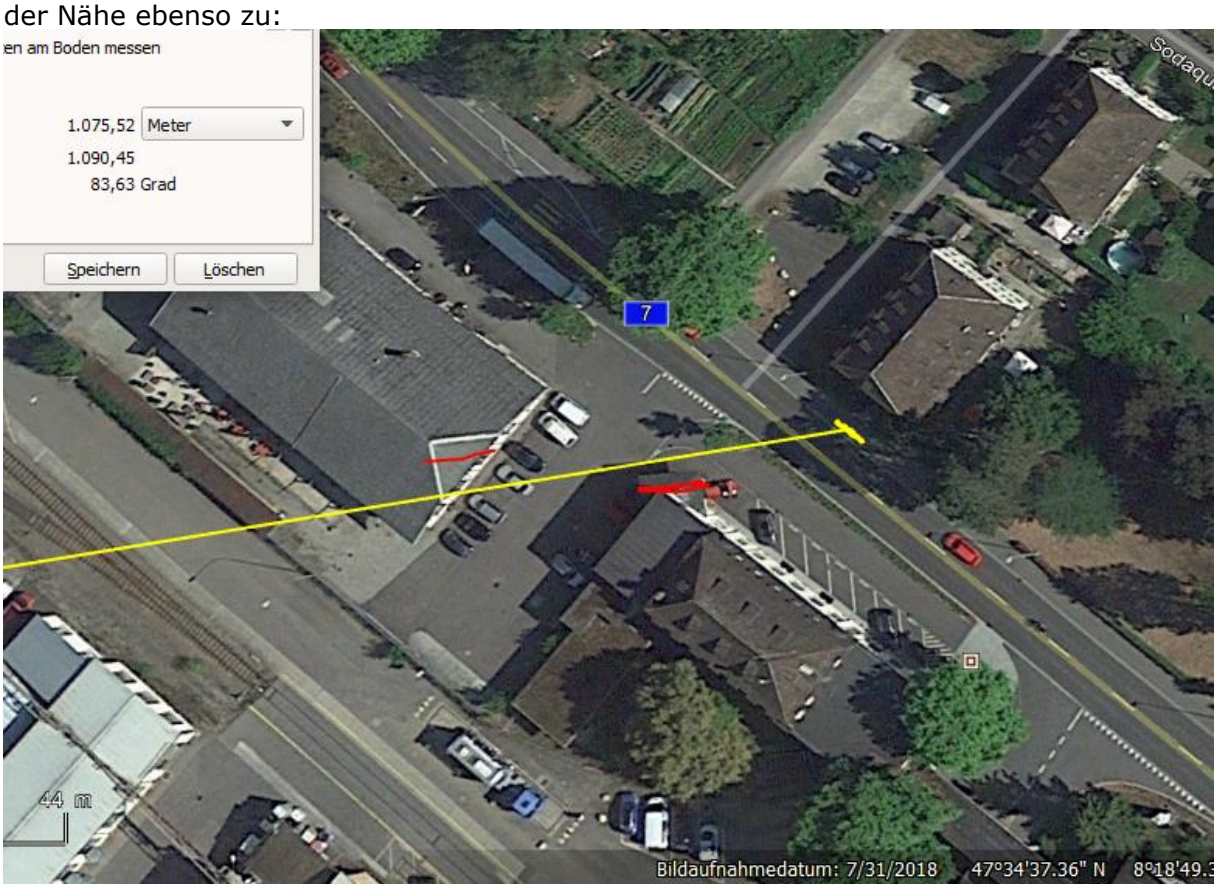

Hier strahlt der Mehrfachsender über das angeschrägte Dach. Google-Fahrzeug-Kamera ist höher als Fahrradfahrer, aber auf der anderen Spur fahrend. Der gestürzte Mann sähe hier auf dem Trottoir/Radweg noch leicht mehr vom Sender... (Rechts oben auch die Nordrichtung beachten).

Unten das um 180° gedrehte Bild von der anderen Seite der Google-Position hier:

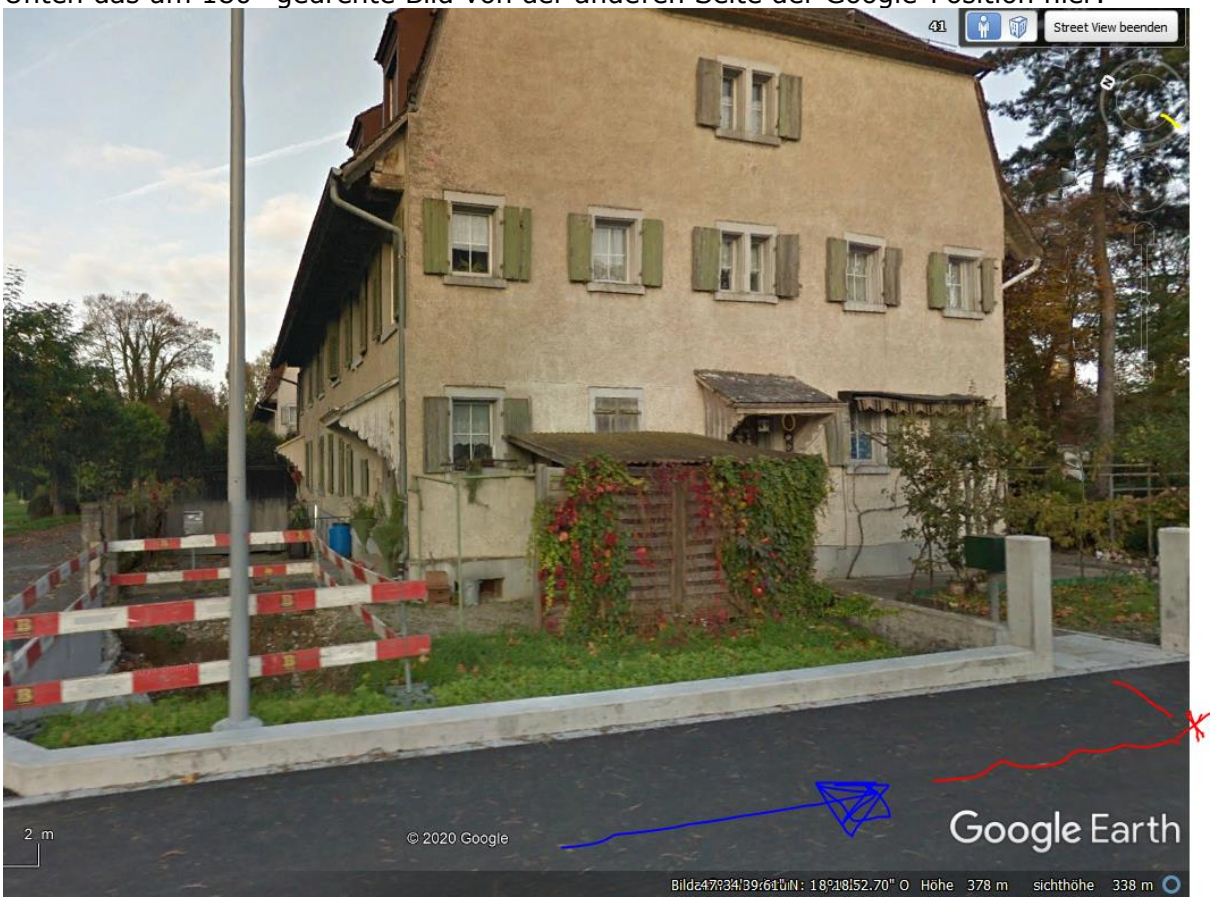

Der Mann stürzt somit nur 1-2 m nach Auftauchen aus dem Funkschatten von 3 Sendern, die hier zwar von weit weg einstrahlen, aber sicher mit einen deutlichen downtilt und nahe am Hauptstrahlzentrum, welches hier etwa 100° sein dürfte:

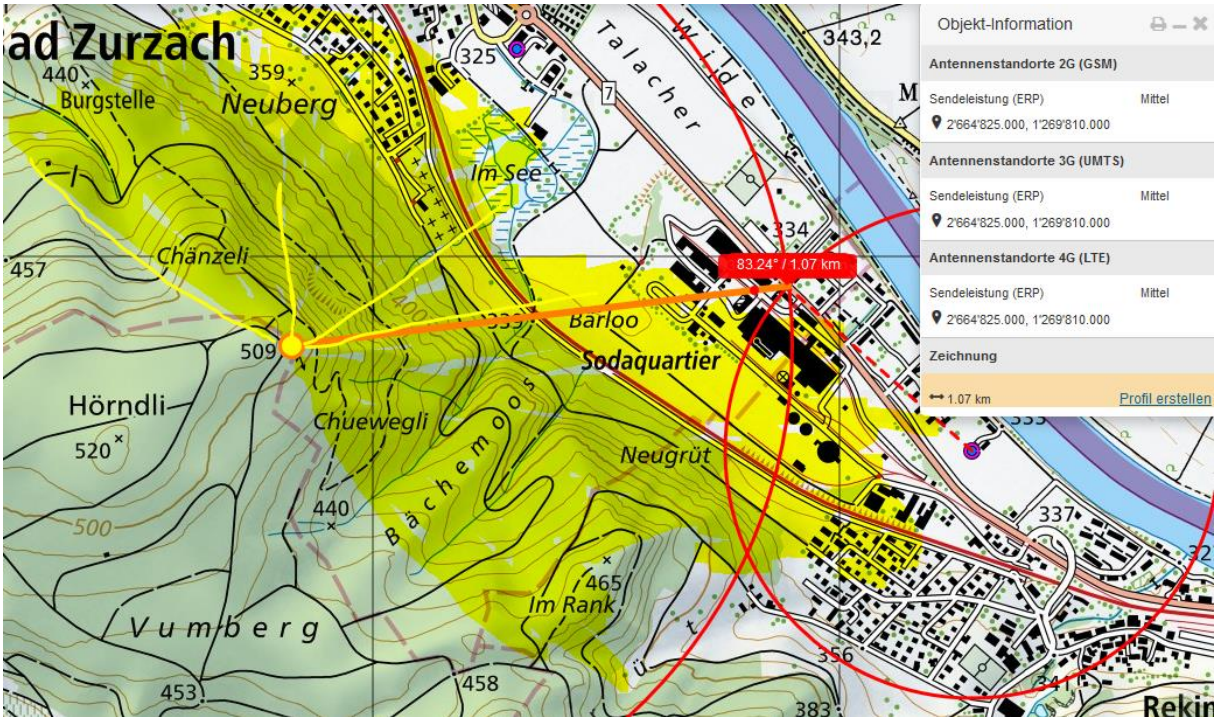

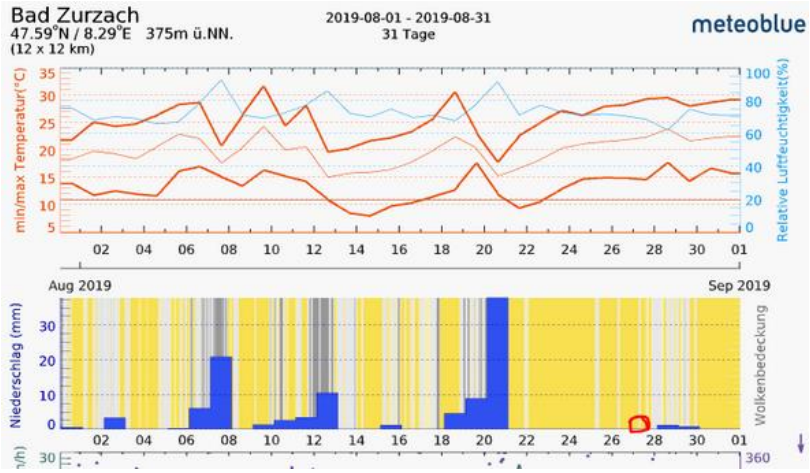

Keine Hochspannungsquerungen

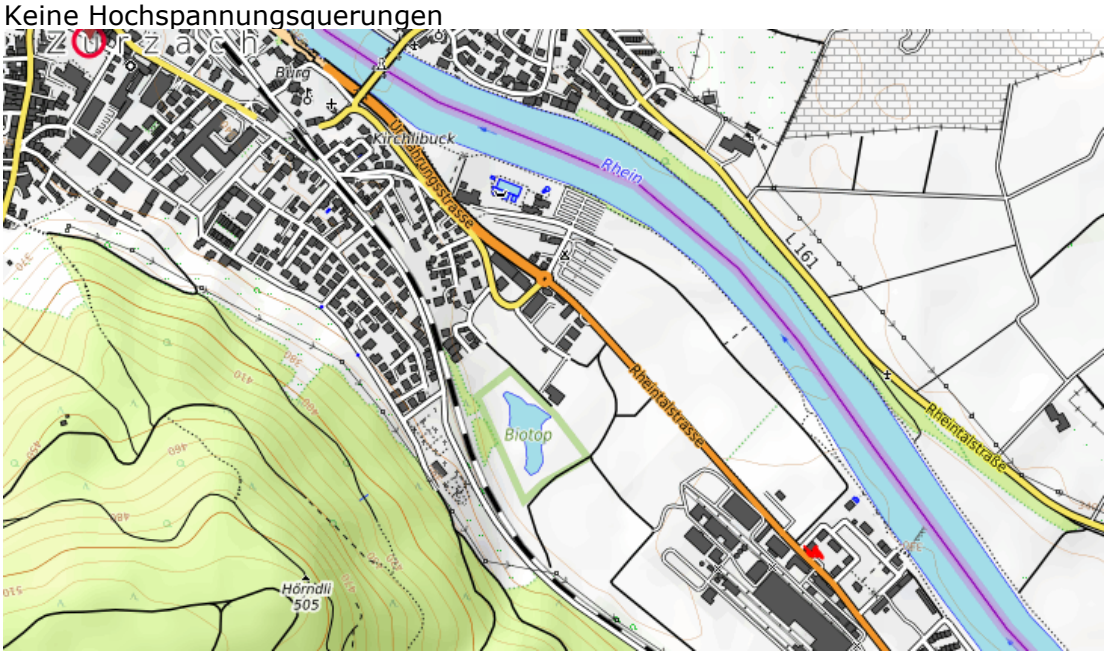

Zum Verständnis der neurologisch/medizinischen Abläufe bei solchen Unfällen:

Niels Kuster et al. **NFP 57** http://www.snf.ch/SiteCollectionDocuments/nfp/nfp57/nfp57_synthese_d.pdf
Mobilfunk bewirkt Veränderungen der Hirnströme

«Der unklare Unfall in der Verkehrsmedizin» (AGU-Seminar 2015) Dr. Ulfert Grimm Fachbereich Verkehrsmedizin Institut für Rechtsmedizin St.Gallen http://agu.ch/1.0/pdf/agu-seminar15.pdf

«Wirkungen des Mobil- und Kommunikationsfunks» Eine Schriftenreihe der Kompetenzinitiative zum Schutz von Mensch, Umwelt und Demokratie e.V.
https://www.diagnose-funk.org/publikationen/dokumente-downloads/kompetenzinitiative-broschuerenreihe

Wirkungen von Elektrosmog auf Verkehrsunfälle: https://www.hansuelistettler.ch/elektrosmog/elektrosmog-im-verkehr/studie

Zum Thema Herzrhythmus hat Prof. Magda Havas, Trent University, publiziert https://magdahavas.com/pick-of-the-week-24-microwave-radiation-affects-the-heart/

Hansueli Stettler.Bauökologie.Funkmesstechnik.Lindenstrasse 132.9016 St.Gallen.www.hansuelistettler.ch.info@hansuelistettler.ch